

Une partie de l'histoire du Domaine, à travers les recherches généalogiques de E. Guyot

Vers 1898, le couple Guignard de Saintours s'installe au château de la Gressière, dont ils sont les propriétaires. **Virginie Rambaud** y est recensée quelques fois en tant que "gouvernante" et d'autres fois en tant que "femme de chambre".

Les Guignard de Saintours emmènent d'autres domestiques de Cholet avec eux : **Aglaé Cerclais** (née en 1864, elle était déjà à leur service en 1896) et **Jean Brault** (né en 1872). Ils étaient célibataires à leur arrivée, mais se marient à la Bernerie en novembre 1899. L'un de leurs témoins est **François Brinlière**, alors jardinier à la Gressière.

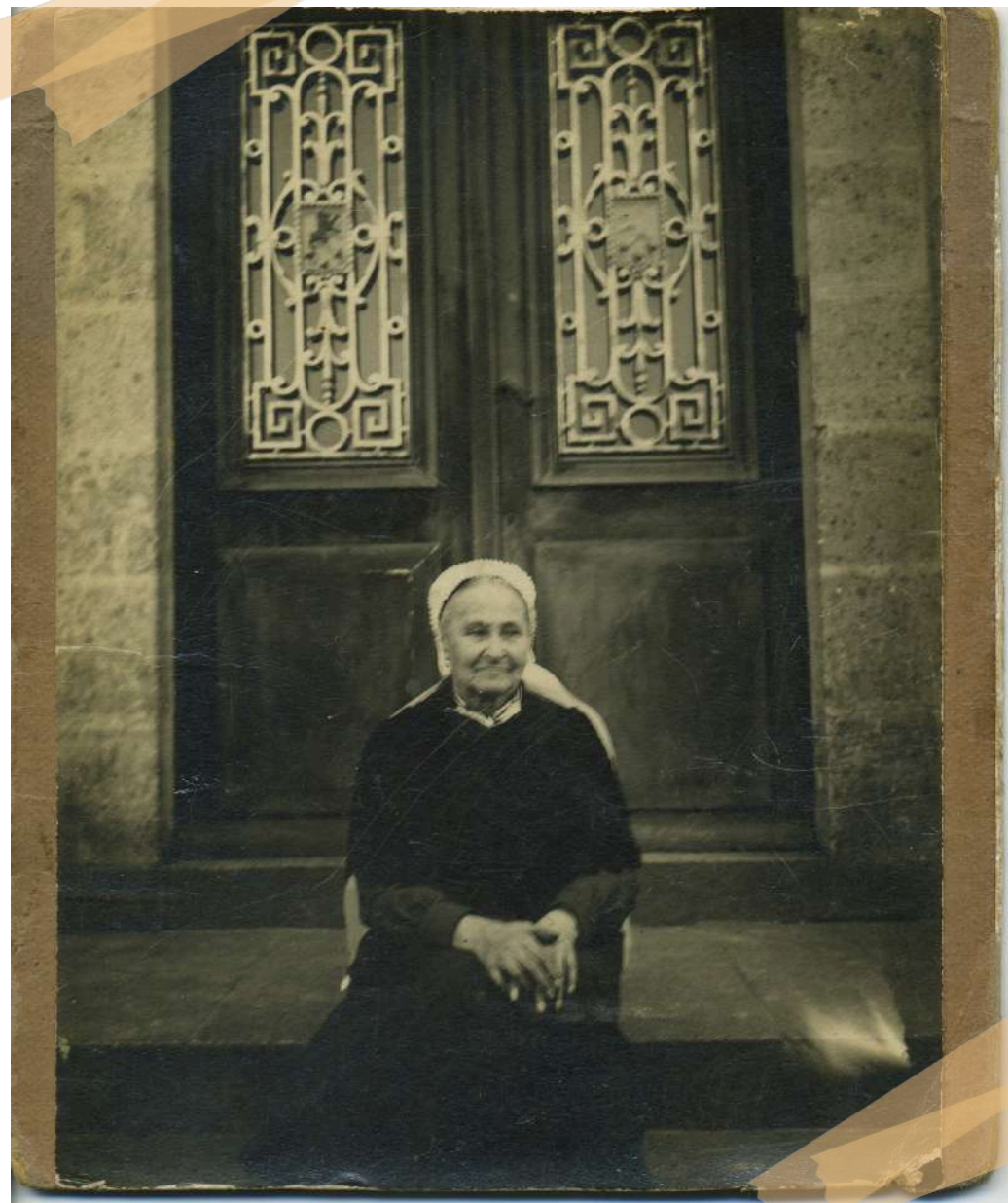

*Photographie de Virginie Rambaud
devant le Domaine de la Gressière*

Virginie Rambaud ne s'est jamais mariée, mais elle était proche de son demi-frère **Léon Blanchet** (né en 1857, cordonnier puis aubergiste), et des quatre filles de celui-ci : **Marie** (née le 12 avril 1889), **Berthe** (1893), **Clémence** (née le 9 janvier 1895), et **Virginie** (née en 1901, il s'agit de l'arrière-grand-mère de Mme Guyot, qui a effectué toutes ces recherches).

La famille Blanchet était installée à Beaurepaire (Vendée), mais il y avait beaucoup de correspondance (malheureusement presque entièrement perdue) entre Beaurepaire et la Bernerie. Les filles Blanchet appelaient Virginie leur "petite tante".

Vers 1902, Virginie fait entrer sa nièce **Marie Blanchet** au château en tant que femme de chambre, alors âgée d'environ 13 ans.

Jean et Aglaé Brault, (mentionnés comme "jardiniers"), ont trois enfants : **Jean** (1901), **Madeleine** (1902, née à la Gressière) et **Joseph** (1907, aussi né à la Gressière).





Marie Blanchet est employée au château jusqu'à son mariage en février 1911, avec Joseph Petiot à Beaurepaire où elle s'installe (elle aura une fille Marcelle, et vivra jusqu'à l'âge de 86 ans).



Sa petite soeur **Clémence**, 16 ans, la remplace alors en tant que femme de chambre. Elle devient proche des enfants Brault malgré la différence d'âge avec eux.

Clémence est toujours au château en 1917. Elle se marie en 1920 avec Maurice Bondu à Bazoges-en-Pailers (Vendée) où elle s'installe (elle aura deux enfants, Simone et Henri, et décèdera à l'âge de 34 ans).

*Photographie de Clémence Blanchet devant le
Domaine de la Gressière*

Sa petite soeur Virginie étant déjà mariée, elle n'a pas pu prendre la suite.

Aglaé Brault décède le 22 mars 1914 à la Gressière, à 39 ans. A la suite de cela, la famille Brault s'installe au village de la Bernerie. Jean Brault travaille à son compte en tant que jardinier, et se remarie.

Virginie Rambaud reste à la Gressière jusqu'à son décès, vers 1924. Elle est enterrée au cimetière de la Bernerie, semble-t-il près d'une partie de la famille Guignard de Saintours.



*Photographie du Domaine de la Gressière,
sous la neige, le 10 Février 1986*



Photographie de **Virginie Rambaud**, qui était gouvernante (la femme en haut qui porte le bébé), et de sa nièce **Marie Blanchet**, qui était femme de chambre (la jeune fille qui tient la main du petit garçon en bas à droite) dans les années 1900.

Selon Mme Guyot, **Jean** et **Madeleine Brault** pourraient être les enfants sur la photographie, ils ont l'air d'avoir le bon âge et ressemblent à une photographie d'eux plus âgés (voir photo ci-dessous). Si c'est bien le cas, nous pouvons supposer que leurs parents, **Aglaé** et **Jean** (jardiniers), pourraient se trouver sur le cliché eux aussi, mais sans aucune certitude.



Recherches fournies par **E. Guyot**, qui nous partage une partie de l'histoire de ses ancêtres. En mémoire des familles ayant vécu ou travaillé au Domaine de la Gressière.

*Photographie des enfants Brault,
Jean, Madeleine et Joseph*



DOMAINE DE LA GRESSIÈRE
HÔTEL & RESTAURANT
SEMINAIRE & RECEPTION
★ ★ ★